27 май 2025

Метинвест назван №1 в Украине по инвестициям в энергетическую автономность

Группа Метинвест признана №1 по инвестициям в энергонезависимость среди 20 украинских компаний по версии Delo.ua.

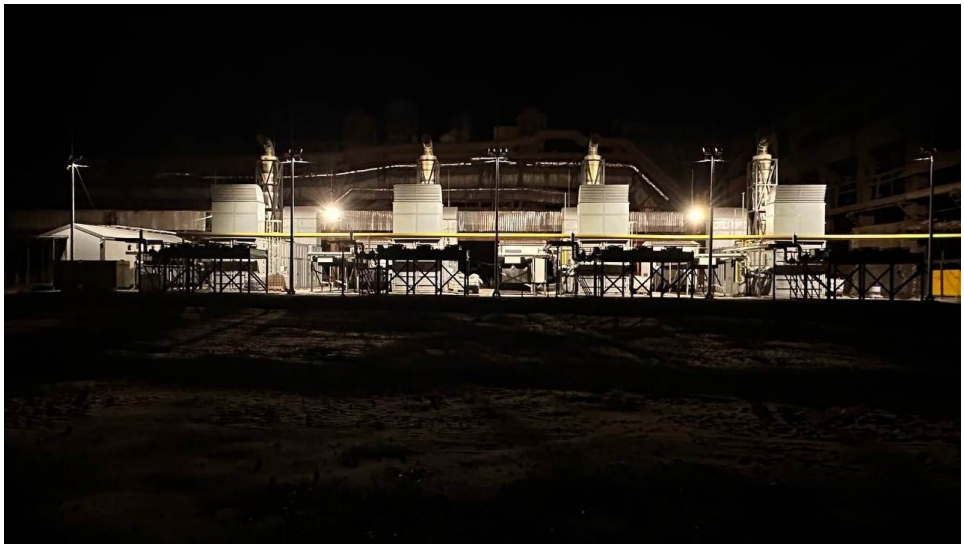

Издание провело опрос крупных компаний, за исключением производителей энергии, и впервые определило перечень двадцати бизнесов, которые строят собственную генерацию и осваивают энергетический рынок. В списке компании расположены по объему имеющейся и планируемой генерации, а также по уровню инвестиций в энергетическую независимость.

По данным Delo.ua, суммарно эти 20 компаний с начала полномасштабной войны построили и планируют построить в ближайшие несколько лет 1,06 ГВт генерирующих мощностей, а объем уже вложенных и запланированных инвестиций составляет 28,9 млрд грн. Кроме Метинвеста, в первой пятерке—- ОККО, «Укрнафта», «Эпицентр» и «АрселорМиттал Кривой Рог».

Группа Метинвест построила и запланировала построить 178 МВт мощностей за 2,245 млрд грн.

В частности, в 2022–2024 годах компания инвестировала 159,4 млн грн в установку на предприятиях 242 дизель-генераторов общей мощностью 22,9 МВт. Еще 240 млн грн направлено на восстановление, модернизацию и поддержание паровой генерации. Номинальная мощность собственной паровой генерации электроэнергии на металлургических и коксохимических предприятиях составляет 89 МВт.

Метинвест также планирует запуск новых генерирующих мощностей в ближайшие несколько лет. Речь идет об установке газопоршневых генераторов на Северном и Центральном горно-обогатительных комбинатах, а также на меткомбинате «Каметсталь». Суммарная мощность газопоршневых генераторов составит 29 МВт, а общий объем инвестиций — $26 млн (1,1 млрд грн).

Кроме того, в 2025–2026 годах Метинвест намерен установить солнечные электростанции на Центральном ГОКе (мощностью 23,8 МВт) и «Каметстали» (мощностью 13,3 МВт). Сумма инвестиций — $18,1 млн (746,7 млн грн).

|

Delo.ua

https://metinvestholding.com/ru/media/news/metnvest-nazvano-1-v-ukran-za-nvesticyami-v-energetichnu-avtonomnstj